

Cuadro 1: Evolución de la oferta y la demanda de enseñanzas universitarias de ciclo/ grado en centros propios de las universidades públicas de Andalucía.
Detalle por ramas de enseñanza. Curso académico 1986/87 a 2014/15.

Magnitudes Universitarias	Curso Académico 1986/1987			Curso Académico 1998/1999			Curso Académico 2008/2009			Curso Académico 2014/2015		
	Valor	I1	I2	Valor	I1	I2	Valor	I1	I2	Valor	I1	I2
I. Oferta de EE.UU. Ciclo/ Grado	112	100,00	100,00	368	100,00	328,57	450	100,00	401,78	467	100,00	416,96
Humanidades	16	14,28	100,00	65	17,66	406,25	69	15,33	431,25	78	16,70	487,50
Sociales y Jurídicas	42	37,50	100,00	135	36,68	321,43	176	39,11	419,05	173	37,04	411,90
CC. Experimentales	16	14,28	100,00	41	11,14	256,25	48	10,66	300,00	59	12,63	368,75
CC. Salud	15	13,39	100,00	29	7,88	193,33	33	7,33	220,00	47	10,06	313,33
Técnicas	23	20,53	100,00	98	26,63	426,09	124	27,55	539,13	110	23,55	478,26
II. Matrícula EE.UU. Ciclo/ Grado	115.164	100,00	100,00	254.457	100,00	220,95	215.087	100,00	186,76	216.165	100,00	187,70
Humanidades	24.002	20,84	100,00	32.042	12,59	133,50	18.711	8,70	77,96	22.362	10,34	93,17
Sociales y Jurídicas	48.003	41,68	100,00	119.985	47,15	249,95	110.244	51,26	229,66	101.702	47,05	211,86
CC. Experimentales	9.061	7,87	100,00	27.913	10,97	308,05	15.665	7,28	172,88	16.138	7,47	178,10
CC. Salud	16.590	14,40	100,00	19.704	7,74	118,77	20.336	9,45	122,58	30.360	14,04	183,00
Técnicas	17.508	15,20	100,00	54.813	21,54	313,07	50.131	23,31	286,33	45.603	21,10	260,47
Ofertas EE.UU Ciclo/Grado Andalucía/ España	(.)	(.)	-	1.961	18,76	(.)	2.396	18,78	(.)	2.376	19,65	(.)
Matrícula EE.UU. Ciclo/ Grado Andalucía/ España	829.435,00	13,88	-	1.254.618	20,28	6,40	1.037.444	20,73	6,85	989.636	21,84	7,96

I1: expresa la participación porcentual de cada rama de enseñanza en el total de las enseñanzas de ciclo/ grado.

I2: expresa el valor relativo de los registros académicos de cada rama de enseñanza con el año base de referencia.

Fuente: Ministerio de Educación y CRUE. Elaboración propia.

Cuadro 2: Universidades públicas de Andalucía. Evolución de la oferta , la matricula y la demanda académica media de las enseñanzas de ciclo/ grado en los centros propios. Cursos académicos 1986/1987; 1998/1999; 2008/2009 y 2014/2015.

Universidades	Curso académico 1986/1987			Curso académico 1998/1999			Curso académico 2008/2009			Curso académico 2014/2015			Curso académico 2014/1998		
	Titulos de Grado	Matricula de Grado	DAM	Titulos de Grado	Matricula de Grado	DAM	Titulos de Grado	Matricula de Grado	DAM	Titulos de Grado	Matricula de Grado	DAM	Titulos de Grado	Matricula de Grado	DAM
U. Almería	-	-	-	26	13.551	521	33	10.667	323	28	11.076	395	7,69	-18,26	(24,18)
U. Cádiz	16	8.747	547	74	19.276	260	59	17.004	288	71	18.605	262	-4,05	-3,48	0,77
U. Córdoba	13	10.325	794	35	17.420	498	39	14.323	367	32	15.990	500	-8,57	-8,21	0,40
U. Granada	38	38.463	1.012	64	60.166	940	94	51.313	546	83	47.876	577	29,69	-20,43	-38,62
U.Huleva	-	-	-	24	13.688	570	37	10.150	274	33	10.601	321	37,50	-22,55	-43,68
U. Jaén	-	-	-	31	15.874	512	44	15.211	346	37	13.459	364	19,35	-15,21	-28,90
U. Málaga	15	17.848	1.190	51	39.130	767	60	31.488	525	63	33.943	539	23,53	-19,53	-29,73
U. Pablo Olavide	-	-	-	7	3.611	516	16	10.445	653	27	8.953	331	285,71	147,94	-35,85
U. Sevilla	30	39.781	1.326	56	71.741	1.281	68	54.486	801	93	55.662	598	66,07	-22,41	-53,32
UU.PP. Andalucía	112	115.164	1.028	368	254.457	691	450	215.087	478	467	216.165	463	26,90	-15,05	-33,00
UU.PP. Andalucía	100,00	100,00	100,00	328,57	220,95	67,22	401,78	186,76	46,5	416,96	187,7	45,04	613,96	87,70	-54,96
Brecha institucional de la DAM			75,77			147,75			110,25			72,56			

DAM: Demanda Académica Media

Fuente: La Universidad Española en cifras.CRUE. Elaboración propia.

Cuadro 3: Evolución de la matrícula de nuevo ingreso y de los egresados de enseñanzas de ciclo/grado en centros propios de las universidades públicas de Andalucía. Detalle por ramas de enseñanza. Cursos académicos 1998/1999, 2008/2009 y 2014/2015. Demanda académica media.

Magnitudes Universitarias	Curso Académico 1998/1999			Curso Académico 2008/2009			Curso Académico 2014/2015			Demanda Académica Media			
	Valor	I1	I2	Valor	I1	I2	Valor	I1	I2	1998/ 99	2008/ 09	2014/1 5	(%) ^ 2014/1998
I. Matrícula de Nuevo Ingreso de EE.UU. de ciclo/grado	50.217	100	100	45.164	100	89,94	47.325	100	94,24	136	100	101	-25,73
Humanidades	5.237	10,43	100	4.098	9,07	78,25	5.594	11,82	106,82	80	59	72	-10
Sociales y Jurídicas	24.561	48,91	100	25.686	56,87	104,58	22.058	46,61	89,81	182	146	127	-30,22
CC. Experimentales	4.750	9,46	100	2.891	6,4	60,86	4.069	8,6	85,66	116	60	69	-40,52
CC. Salud	3.922	7,81	100	4.126	9,13	105,2	6.086	12,86	155,17	135	125	130	-3,7
Técnicas	11.747	23,38	100	8.363	18,52	71,19	9.518	20,11	81,02	120	67	86	-28,33
II. Egresados de EE.UU. de ciclo/grado	36.404	100	100	30.474	100	83,71	36.896	100	101,35	99	68	80	-19,19
Humanidades	4.659	12,8	100	2.622	8,6	56,28	3.248	8,8	69,71	72	38	42	-41,66
Sociales y Jurídicas	20.385	56	100	16.248	53,32	79,7	18.465	50,05	90,58	151	92	107	-29,14
CC. Experimentales	3.053	8,39	100	2.354	7,72	77,1	2.312	6,27	75,73	74	49	39	-47,29
CC. Salud	3.098	8,51	100	3.564	11,69	115,04	5.696	15,44	183,86	107	108	121	13,08
Técnicas	5.209	14,31	100	5.686	18,66	109,16	7.175	19,44	137,74	53	46	65	22,64
Matrícula Nuevo Ingreso EE.UU ciclo/grado Andalucía/España	249.687	20,11	-	213.560	21,15	1,04	220.860	21,42	1,31	127	89	93	-26,77
Egresados EE.UU. Ciclo/grado Andalucía/España	177.714	20,48	-	149.951	20,32	-0,16	170.996	21,58	1,1	91	63	72	-20,88

I1: Expresa la participación porcentual de cada rama de enseñanza en el total de las enseñanzas de ciclo/grado.

I2: Expresa el valor relativo de los registros académicos de cada rama de enseñanza con el año base de referencia.

Fuente: La Universidad Española en cifras . CRUE. Elaboración propia.

Cuadro 4: Matricula de nuevo ingreso de las diez titulaciones de grado con mayor número de alumnos matriculados en centros propios de las universidades públicas presenciales de Andalucía y España. Curso académico 2014/2015

Titulaciones de Grado	UU.PÚBLICAS ANDALUCÍA				UU.PÚBLICAS ESPAÑA			
	Alumnos Matriculados	% Mujer	% S/ Total	Posición	Alumnos Matriculados	% Mujer	% S.Total	Posición
Maestro (Infantil/ Primaria)	4.654	73,38	9,83	1	20.471	75,78	9,27	1
ADE	3.321	47,67	7,02	2	17.478	47,57	7,91	2
Derecho	3.214	57,53	6,79	3	14.824	59,19	6,71	3
Ing. Informática	1.770	9,32	3,74	4	8.733	10,98	3,95	4
Enfermería	1.670	77,72	3,53	5	7.096	80,34	3,21	5
Ing. Electrónica	1.535	11,79	3,24	6	6.994	14,67	3,17	6
Relaciones Laborales/Medicina	1.512	56,94	3,19	7	5.897	66,83	2,67	7
Psicología	1.472	75,54	3,11	8	5.540	76,21	2,51	10
Contabilidad y Finanzas/Ing. Mecánica	1.370	44,45	2,89	9	5.591	13,70	2,53	9
Historia e Historia del Arte	1.349	40,47	2,85	10	5.610	44,10	2,54	8
Total Enseñanzas de Grado	47.325	52,50	46,21	-	220.860	52,95	44,48	-

Fuente: *La Universidad Española en cifras* . CRUE. Elaboración propia

Cuadro 5: Matricula de nuevo ingreso de las titulaciones universitarias de grado con mayor número de alumnos por rama de enseñanza en las universidades publicas presenciales de Andalucía y España. Curso académico 2014/2015

Titulaciones de Grado	Universidades Públicas Andalucía				Universidades Públicas España			
	Alumnos matriculados	% Mujer	% S.Total	Posición	Alumnos Matriculados	% Mujer	% S. Total	Posición
Historia e Historia del Arte	1.349	40,47	2,85	8	5.610	44,10	2,54	8
Filología Inglesa	946	67,76	2,00	11	3.262	71,92	1,48	12
Traducción e Interpretación	731	82,49	1,54	13	2.313	80,98	1,05	14
Maestro(Infantil/ Primaria)	4.654	73,38	9,83	1	20.471	75,78	9,27	1
ADE	3.321	47,67	7,02	2	17.478	47,57	7,91	2
Derecho	3.214	57,53	6,79	3	14.824	59,19	6,71	3
Biología	884	58,60	1,87	12	3.721	61,11	1,68	11
Ciencias Ambientales	653	44,87	1,38	14	1.979	45,98	0,90	15
Química	619	50,40	1,31	15	3.176	50,91	1,44	13
Enfermería	1.670	77,72	3,53	5	7.096	80,34	3,21	5
Psicología	1.472	75,54	3,11	7	5.540	76,21	2,51	10
Medicina	1.039	62,85	2,20	10	5.897	66,83	2,67	7
Ing. Informática	1.770	9,32	3,74	4	8.733	10,98	3,95	4
Ing. Electrónica	1.535	11,79	3,24	6	6.994	14,67	3,17	6
Ing. Mecánica	1.346	13,97	2,84	9	5.591	13,70	2,53	9
Total Enseñanzas Grado	47.325	52,50	53,36	-	220.860	52,95	51,02	-

Fuente: *La Universidad Española en cifras* . CRUE. Elaboración propia

Cuadro 6: Presencia de las titulaciones universitarias de grado con mayor número de alumnos matriculados en la oferta de las universidades públicas de la Andalucía. Matricula y porcentaje sobre el total de alumnos de nuevo ingreso en las enseñanzas de grado. Curso académico 2014//2015

Titulaciones de grado	Universidades Públicas de Andalucía										
	UAL	UCA	UCO	UGR	UHU	UJA	UMA	UPO	USE	UU.PP ANDALUCIA	DAM
Historia e Historia del Arte	X	X	X	X	X	X	X	X	X	9	150
Filología Inglesa	X	X	X	X	X	X	X	-	X	8	118
Traducción e Interpretación	-	-	X	X	-	-	X	X	-	4	183
Maestro	X	X	X	X	X	X	X	-	X	8	517
ADE	X	X	X	X	X	X	X	X	X	9	369
Derecho	X	X	X	X	X	X	X	X	X	9	357
Biología	-	-	X	X	-	X	X	-	X	5	177
Ciencias Ambientales	X	X	X	X	X	X	X	X	-	8	82
Química	X	X	X	X	X	X	X	-	X	8	77
Enfermería	X	X	X	X	X	X	X	-	X	8	185
Psicología	X	X	-	X	X	X	X	-	X	7	210
Medicina	-	X	X	X	-	-	X	-	X	5	208
Ing. Informática	X	X	X	X	X	X	X	X	X	9	197
Ing. Electrónica	X	X	X	X	X	X	X	-	X	8	192
Ing. Mecánica	X	X	X	-	X	X	X	-	X	7	192
Total Enseñanzas: Número	12	13	14	14	12	13	15	6	13	-	
(%)Sobre total de oferta de grado	50,00	39,44	53,12	21,68	45,45	48,65	38,09	44,44	26,88	36,61	
Alumnos de nuevo ingreso	1.617	2.989	2.493	4.770	1.629	2.208	3.917	1.033	4.629	25.255	
(%)Sobre total de nuevo ingreso	63,94	57,90	71,45	47,42	64,85	68,91	50,02	46,14	44,65	53,36	

DAM: Demanda académica media. Registra el número de alumnos de nuevo ingreso matriculados en la titulación de grado.

Fuente: La Universidad Española en cifras. CRUE. Elaboración propia.

CUADRO: 7. Universidades Públicas Presenciales de Andalucía. Detalle por ramas de enseñanza de la oferta de enseñanzas de grado y máster oficial. Curso académico 2.016/17

Universidades	Humanidades		Sociales / Jurídicas		Ciencias		Ciencias Salud		Ingeniería		Total Enseñanzas		
	Grado	Máster	Grado	Máster	Grado	Máster	Grado	Máster	Grado	Máster	Grado	Máster	I ₁
U. Almería	4	2	14(1)	15	4	5(1)	3	7	6	7	31(1)	36(1)	1,16
U. Cádiz	13(5)	4	19(6)	17	11(5)	11(1)	6	6	17(3)	11	66(19)	49(1)	0,74
U. Córdoba	9(3)	4	10(3)	11(3)	6	8	4	4	10(2)	19(7)	39(8)	46(10)	1,18
U. Granada	16	18	26(6)	33	12	19	10	20	8(1)	20(6)	72(7)	110(6)	1,53
U. Huelva	6(1)	2	12(2)	18(1)	4(1)	4	2	1	9	4	33(4)	29(1)	0,88
U. Jaén	5	3	12(1)	14	3	5	3	6	14	10	37(1)	38	1,03
U. Málaga	10	10(2)	20(3)	27(1)	6	10(1)	7	5	21(3)	13	64(6)	65(4)	1,01
U. Pablo Olavide	4	6	20(10)	22	3	6		3	1	1	28(10)	38	1,36
U. Sevilla	17(2)	16(3)	22(8)	33(3)	9(4)	6	11(2)	12	24(3)	29	83(19)	96(6)	1,16
UU.PP. ANDALUCÍA	84(11)	65(5)	155(40)	190(8)	58(10)	74(3)	46(2)	64	110(12)	114(13)	453(75)	507(29)	1,12

Nota: Las cantidades entre paréntesis indican el número de dobles titulaciones en la oferta de enseñanzas universitarias de la institución.

I₁: Expresa el número de titulaciones de máster en relación con las titulaciones de grado en la oferta de enseñanzas universitarias de la institución.

Fuente: Universidades Públicas de Andalucía. Elaboración propia.

Cuadro 8: Universidades Públicas de Andalucía. Evolución del Personal Docente e Investigador, expresado en equivalente a tiempo completo y del Personal de Administración y Servicios. Años 1986 ; 1998 ; 2008 y 2014

Universidades	Año 1.986			Año 1.998			Año 2.008			Año 2.014			Tasa de Variación 2014/1998		
	PDI (ETC)	PAS	PAS/PDI	PDI (ETC)	PAS	PAS/PDI	PDI (ETC)	PAS	PAS/PDI	PDI (ETC)	PAS	PAS/PDI	PDI(ETC)	PAS	PAS/PDI
U. Almería	-	-	-	564	349	0,62	763	477	0,62	737	475	0,64	30,67	36,10	3,22
U. Cádiz	499	377	0,75	1.223	624	0,51	1.400	738	0,53	1.389	699	0,5	13,57	12,02	-1,96
U. Córdoba	720	436	0,6	973	602	0,62	1.098	694	0,63	1.291	729	0,56	32,68	21,10	-9,68
U. Granada	1.731	1.052	0,61	2.774	1.483	0,53	3.332	2.206	0,66	3.283	2.202	0,67	18,35	48,48	26,41
U. Huelva	-	-	-	586	353	0,6	779	444	0,57	707	440	0,62	20,65	24,64	3,33
U. Jaén	-	-	-	691	321	0,46	979	459	0,47	859	496	0,58	24,31	54,52	26,08
U. Málaga	733	420	0,57	1.563	831	0,53	2.010	1.358	0,67	1.895	1.255	0,66	21,24	51,02	24,53
U. Pablo Olavide	-	-	-	70	45	0,64	727	358	0,49	756	352	0,46	980,00	682,22	-28,12
U. Sevilla	1.597	963	0,6	3.072	2.121	0,69	3.852	2.255	0,58	3.681	2.451	0,66	19,82	15,56	-4,35
UU.PP. ANDALUCÍA	5.280	3.248	0,61	11.516	6.729	0,58	14.940	8.989	0,6	14.596	9.099	0,62	26,74	35,22	6,90
UU.PP. ANDALUCÍA	100	100	100	218,11	207,17	95,08	282,95	276,75	98,36	276,43	280,14	101,64	176,43	180,14	1,64
Brecha institucional de PAS/PDI			0,18			0,23			0,19			0,21			

Fuente: *La Universidad Española en cifras*. CRUE. Elaboración propia.

Cuadro 9: Universidades Públicas de Andalucía. Evolución del Personal Docente e Investigador según su perfil profesional y de género. Años 1.998, 2.008 y 2.014

Universidades	Año 1.998				Año 2.008				Año 2.014				Variación 2.014/1.998			
	PDI Mujer (%)	PDI Dr. (%)	PDI C.U. (%)	PDI C.U./Mujer (%)	PDI Mujer (%)	PDI Dr. (%)	PDI C.U. (%)	PDI C.U./Mujer (%)	PDI Mujer (%)	PDI Dr. (%)	PDI C.U. (%)	PDI C.U./Mujer (%)	PDI Mujer	PDI Dr.	PDI C.U.	PDI C.U./Mujer
U. Almería	35,12	58,47	6,64	12,5	36,33	73,5	6,11	7,84	39,36	83,78	11,7	14,77	4,24	25,31	5,06	2,27
U. Cádiz	29,57	44	5,33	6,25	33,21	57,7	5,86	11,34	37,09	66,01	7,99	15,5	7,52	22,01	2,66	9,25
U. Córdoba	27,98	67,02	12,69	9,15	32,49	72,83	12,93	11,39	34,79	76,2	14,92	21,95	6,81	9,18	2,23	12,8
U. Granada	31,87	70,67	10,16	12,19	34,97	78,92	10,88	13,25	36,84	86,38	16,49	23,27	4,97	15,71	6,33	11,08
U. Huelva	36,83	36,34	4,06	8,33	36,46	54,25	4,36	2,56	39,9	69,33	7,98	6,25	3,07	32,99	3,92	-2,08
U. Jaén	29,83	38,02	2,75	5,88	36,26	67,23	5,28	7,14	37,87	82,26	9,5	13,25	8,04	44,24	6,75	7,37
U. Málaga	32,68	55,11	7,48	11,84	34,81	71,76	8,44	16,84	37,37	77,26	10,72	19,43	4,69	22,15	3,24	7,59
U. Pablo Olavide	33,9	55	16,25	16,66	39,62	55,53	5,3	14,89	42,38	67,09	6,92	15,38	8,48	12,09	-9,33	-1,28
U. Sevilla	30,62	57,13	9,56	8,99	33,07	66,44	10,11	12,61	37,02	73,22	12,33	21,63	6,4	16,09	2,67	12,64
UU.PP. ANDALUCÍA	31,39	57,27	8,45	10,23	34,58	68,67	8,78	12,55	37,45	76,59	12,05	20,1	6,06	19,32	3,6	9,87
UU.PP. ESPAÑA	33,41	54,75	9,35	12,12	36,21	64,3	9,41	15,19	39,47	70,75	10,78	20,58	6,06	16	1,43	8,46
UU.PP. ANDALUCÍA/UU.PP. ESPAÑA	93,95	104,6	90,37	84,4	95,5	106,8	93,3	82,62	94,88	108,3	111,8	97,67				
Brecha Institucional UU.PP. Andalucía	8,85	34,33	13,5	10,78	7,13	24,67	8,57	14,28	7,59	20,37	8,51	17,02				

Fuente: *La Universidad Española en cifras*. CRUE. Elaboración propia.

Cuadro 10: Universidades Públicas de Andalucía. Evolución del Personal de Administración y Servicios según su perfil profesional y de género. Años 1.998, 2.008 y 2.014

Universidades	Año 1.998			Año 2.008			Año 2.014			Variación 2.014/1.998		
	PAS. Mujer (%)	PAS. Gestión (%)	PAS. Gestión Mujer (%)	PAS. Mujer (%)	PAS. Gestión (%)	PAS. Gestión Mujer (%)	PAS. Mujer (%)	PAS. Gestión (%)	PAS. Gestión Mujer (%)	PAS. Mujer	PAS. Gestión	PAS. Gestión Mujer
U. Almería	48,65	16,04	42,42	50,52	18,03	38,37	50,94	24,84	39,83	2,29	8,8	-2,59
U. Cádiz	54,39	16,02	40,48	54,61	23,71	42,86	56,93	22,46	42,67	2,54	6,44	2,19
U. Córdoba	51,55	15,78	58,06	53,46	16,14	52,68	55,28	24,42	48,31	3,73	8,64	-9,75
U. Granada	46,16	10,79	38,81	52,4	19,71	44,6	53,45	21,98	45,87	7,29	11,19	7,06
U. Huelva	61,13	9,91	42,5	62,39	12,38	45,45	62,27	15,91	41,43	1,14	6	-1,07
U. Jaén	42,02	12,15	37,04	48,37	22,87	33,33	48,39	26,41	36,64	6,37	14,26	-0,4
U. Málaga	54,04	13,72	46,37	54,86	17,67	42,92	53,62	23,58	45,27	-0,42	9,86	-1,1
U. Pablo Olavide	63,43	22,22	40,91	66,76	23,46	58,33	66,76	30,39	63,55	3,33	8,17	22,64
U. Sevilla	57,85	13,72	55,55	57,6	16,89	57,22	57,4	20,8	59,21	-0,45	7,08	3,66
UU.PP. ANDALUCÍA	52,79	13,37	46,93	55,1	18,61	47,28	55,48	22,54	48,9	2,69	9,17	1,97
UU.PP. ESPAÑA	56,63	17,64	51,63	58,83	24,65	52,62	59,58	26,59	54,91	2,95	8,95	3,28
UU.PP. ANDALUCÍA/UU.PP. ESPAÑA	93,21	75,79	90,89	93,66	75,5	89,85	93,12	84,77	89,05			
Brecha Institucional UU.PP. Andalucía	21,41	12,31	21,02	18,39	11,33	25	18,37	14,48	26,91			

Nota: PAS Gestión: resulta de la agregación del PAS funcionario de los grupos A y B y del PAS laboral de los grupos I y II.

Fuente: La Universidad Española en cifras. CRUE. Elaboración propia.

CUADRO: 11. Universidades Públicas de Andalucía. Evolución de indicadores del desempeño del PDI. Cursos académicos 1.986/1.987 ; 1.998/1.999 ; 2.008/2.009 y 2.014/2.015.
(En euros corrientes)

Universidades	1.986 / 1.987		1.998 / 1.999		2.008 / 2.009		2.014 / 2.015		Tasa Variación 2.014/1.998		Media 2.002/2.014	
	Alumnos/P DI(ETC) (Número)	Ingresos Investigación PDI(ETC) (Euros)	Alumnos/P DI(ETC) (Número)	Ingresos Investigación PDI(ETC) (Euros)	Alumnos/P DI(ETC) (Número)	Ingresos Investigación PDI(ETC) (Euros)	Alumnos/P DI(ETC) (Número)	Ingresos Investigación PDI(ETC) (Euros)	Alumnos/ PDI(ETC) (%)	Ingresos Investigación PDI(ETC) (%)	Alumnos/P DI(ETC) (Número)	Ingresos Investigación PDI(ETC) (Euros)
U. Almería	-	-	24,03	4.363	14,45	15.076	16,30	12.455	-32,17	185,47	17,11	12.294
U. Cádiz	17,53	(.)	15,76	2.462	12,47	14.504	14,14	6.732	-10,28	173,44	14,37	9.540
U. Córdoba	14,34	(.)	17,9	(.)	13,56	19.623	13,50	(.)	-24,58	(.)	15,07	14.253
U. Granada	22,22	(.)	21,69	(.)	15,96	15.960	15,71	(.)	-27,57	(.)	17,47	12.996
U. Huelva	-	-	23,36	1.729	13,71	10.634	15,89	4.376	-31,98	153,09	15,83	8.117
U. Jaén	-	-	22,97	1.390	16,01	9.752	16,79	6.623	-26,90	376,47	17,29	7.888
U. Málaga	24,35	(.)	25,03	3.691	16,00	15.052	19,06	9.709	-23,85	163,04	18,90	13.009
U. Pablo Olavide	-	-	51,58	2.584	14,81	18.029	13,44	6.053	-73,94	134,25	15,46	10.017
U. Sevilla	24,91	(.)	23,35	5.445	14,44	17.662	16,29	16.433	-30,23	201,80	16,54	13.854
UU.PP. ANDALUCÍA	21,81	(.)	22,09	3.877	14,82	15.770	15,93	11.053	-27,88	185,09	16,73	12.260
UU.PP. ESPAÑA	(.)	(.)	18,99	5.692	12,98	17.964	13,26	14.870	-30,17	161,24	14,77	13.928
UU.PP. ANDALUCÍA / UU.PP. ESPAÑA	(.)	(.)	116,32	68,11	114,17	87,79	120,13	74,33	3,81	6,22	113,27	88,02
Brecha Institucional	48,46	(.)	41,97	104,59	23,88	62,59	35,28	109,08	-7,07	4,49	27,06	51,91

Nota: La matrícula registra el total de alumnos de enseñanzas universitarias de ciclo/grado y máster oficial de los centros propios de las universidades. Los valores medios 2.002/2.014 incorpora la matrícula de doctorado.

Fuente: *La Universidad Española en cifras* . CRUE. Elaboración propia.

CUADRO: 12. Universidades Públicas de Andalucía. Evolución de indicadores de actividad docente y esfuerzo público por alumno matriculado en centros propios. Cursos académicos 1.998/1.999 ; 2.008/2.009 y 2.014/2.015

Universidades	Curso Académico 1.998/1.999			Curso Académico 2.008/2.009			Curso Académico 2.014/2.015			Tasa de Variación 2.014/1.998			Esfuerzo Público (1)	
	Alumnos PDI (ETC)	Alumnos PAS	Esfuerzo Público por Alumno (€)	Alumnos PDI(ETC)	Alumnos PAS	Esfuerzo Público por Alumno (€)	Alumnos PDI(ETC)	Alumnos PAS	Esfuerzo Público por Alumno (€)	Alumnos PDI(ETC)	Alumnos PAS	Esfuerzo Público por Alumno	Euros	(%)
U. Almería	24,02	38,83	1.590	14,45	23,11	6.444	16,30	25,29	4.668	-32,14	-34,87	193,58	4.658	99,69
U. Cádiz	15,76	30,89	2.038	12,47	23,66	6.931	14,14	28,09	4.776	-10,28	-9,06	134,35	5.060	108,23
U. Córdoba	17,90	28,94	2.714	13,56	21,45	7.372	13,50	23,92	5.695	-24,58	-17,35	109,84	5.442	116,41
U. Granada	21,69	40,57	1.978	15,96	24,10	5.515	15,71	23,43	5.893	-27,57	-42,25	197,93	4.542	97,15
U. Huelva	23,36	38,78	1.763	13,71	24,05	6.384	15,89	25,53	4.552	-31,98	-34,17	158,20	4.764	101,93
U. Jaén	22,97	49,45	1.590	16,01	34,14	5.354	16,79	29,07	5.228	-26,90	-41,21	228,80	4.570	97,75
U. Málaga	25,03	47,09	1.845	16,00	23,69	7.321	19,06	28,78	4.341	-23,85	-38,88	135,28	4.686	100,23
U. Pablo Olavide	51,58	80,24	2.042	14,81	30,09	5.332	13,44	28,87	5.311	-73,94	-64,02	160,09	4.586	98,1
U. Sevilla	23,35	33,82	1.776	14,44	24,67	6.162	16,29	24,46	4.852	-30,23	-27,67	173,20	4.485	95,94
UU.PP. ANDALUCÍA	22,09	37,81	1.900	14,82	24,64	6.244	15,93	25,56	5.080	-27,88	-32,40	167,37	4.675	100,00
UU.PP. ESPAÑA	18,99	35,60	2.337	12,98	21,61	6.342	13,26	22,35	5.175	-30,17	-37,22	121,44	4.802	-
UU.PP. ANDALUCÍA	100,00	100,00	100,00	67,09	65,17	328,63	60,03	67,60	267,36	-39,97	-32,40	167,36	-	-
UU.PP. ANDALUCÍA / UU.PP. ESPAÑA	116,32	106,20	81,30	114,17	114,02	98,45	120,13	114,36	98,16	3,81	8,16	16,86	-	97,35
Brecha Institucional UU.PP. ANDALUCÍA	41,97	54,24	59,16	23,88	51,50	32,67	35,28	22,07	30,55	-	-	-	20,47	

(1) : Registra el esfuerzo público (450 + 750) por alumno matriculado en grado + máster + doctorado como valor medio de los años 2.002 ; 2.004 ; 2.006 ; 2.008 ; 2.010 ; 2.012 ; 2.013 y 2.014

Fuente: *La Universidad Española en cifras*. CRUE. Elaboración propia.

CUADRO: 13. Universidades Públicas de Andalucía. Evolución de los ingresos por operaciones no financieras. Participación porcentual de la financiación autonómica y de los precios de las enseñanzas universitarias. Años 1.998 , 2.008 y 2.014 . (En euros corrientes)

Universidades	Año 1.998			Año 2.008			Año 2.014			Diferencias / Tasa de Variación 2.014/1.998		
	F.A. (%)	F.P.P. (%)	Operaciones no Financieras (Euros)	F.A. (%)	F.P.P. (%)	Operaciones no Financieras (Euros)	F.A. (%)	F.P.P. (%)	Operaciones no Financieras (Euros)	F.A.	F.P.P.	Operaciones no Financieras Δ (%)
U. Almería	65,64	25,25	32.818.951	69,54	9,68	102.170.782	70,36	15,48	79.711.817	4,72	-9,77	142,88
U. Cádiz	65,5	23,65	59.978.494	74,38	9,13	162.703.846	74,09	12,35	126.597.515	8,59	-11,30	111,07
U. Córdoba	63,48	14,59	74.473.914	65,14	8,10	168.498.431	71,25	12,27	139.320.663	7,77	-2,32	87,07
U. Granada	66,31	19,84	179.431.260	71,08	10,71	412.465.263	73,72	10,52	412.425.579	7,41	-9,32	129,85
U. Huelva	70,69	24,58	34.144.252	76,47	9,74	89.128.750	74,77	13,44	68.383.689	4,08	-11,14	100,28
U. Jaén	67,42	25,36	37.430.311	76,70	11,41	109.409.336	79,49	11,94	94.838.800	12,07	-13,42	153,37
U. Málaga	58,30	31,81	123.800.215	77,77	9,55	302.860.955	68,81	16,33	227.862.602	10,51	-15,48	84,06
U. Pablo Olavide	79,14	18,27	9.315.257	73,40	9,72	78.246.826	73,20	13,06	73.743.864	5,94	-5,21	691,65
U. Sevilla	67,97	23,69	187.437.626	75,91	11,18	451.564.846	75,15	17,24	387.075.515	7,18	-6,45	106,51
UU.PP. ANDALUCÍA	65,43	23,32	738.830.280	73,67	10,16	1.877.049.035	73,38	13,82	1.609.960.046	7,95	-9,5	117,91
UU.PP. ESPAÑA	67,00	18,17	4.376.072.501	69,69	10,85	9.813.928.614	65,92	18,16	8.437.870.882	1,08	-0,01	92,82
UU.PP. ANDALUCÍA / UU.PP. ESPAÑA	16,49	21,67	16,88	20,22	17,91	19,13	21,23	14,52	19,08	4,74	-7,15	2,2

(F.A.): Financiación con origen en la Comunidad Autónoma , conceptos presupuestarios (450 + 750).

(F.P.P.): Financiación procedente de los precios públicos, concepto presupuestario (31).

Fuente: *La Universidad Española en cifras* . CRUE. Elaboración propia.

CUADRO: 14. Universidades Públicas de Andalucía. Evolución de los gastos de operaciones no financieras. Participación porcentual de los gastos corrientes y de los gastos de capital. Años 1.998 , 2.008 y 2.014 . (En euros corrientes)

Universidades	Año 1.998			Año 2.008			Año 2.014			Diferencias / Tasa de Variación 2.014/1.998		
	Gastos Corrientes (%)	Gastos Capital (%)	Operaciones no Financieras (Euros)	Gastos Corrientes (%)	Gastos Capital (%)	Operaciones no Financieras (Euros)	Gastos Corrientes (%)	Gastos Capital (%)	Operaciones no Financieras (Euros)	Gastos Corrientes	Gastos Capital	Operaciones no Financieras Δ (%)
U.Almería	73,30	26,70	37.556.484	72,06	27,94	92.901.602	81,83	18,17	81.376.397	8,53	-8,53	116,68
U. Cádiz	88,87	11,13	63.044.715	81,30	18,70	137.986.350	76,94	23,06	137.100.085	-11,93	11,93	117,46
U. Córdoba	64,29	35,72	85.460.195	71,16	28,84	153.143.928	75,21	24,79	140.568.006	10,92	-10,92	64,48
U. Granada	86,29	13,71	171.317.051	78,29	21,71	374.846.618	73,54	26,46	409.586.749	-12,75	12,75	139,08
U. Huelva	74,37	25,63	37.798.254	81,18	18,82	79.656.362	85,56	14,44	69.581.559	11,19	-11,19	84,08
U. Jaén	83,91	16,09	36.522.727	78,46	21,54	97.933.320	82,28	17,72	92.955.297	-1,63	1,63	154,51
U. Málaga	79,21	20,79	109.499.118	72,44	27,56	252.459.975	80,19	19,81	227.282.661	0,98	-0,98	107,56
U. Pablo Olavide	53,11	46,89	8.986.072	70,39	29,61	79.972.915	83,15	16,85	71.009.907	30,04	-30,04	690,22
U. Sevilla	85,03	14,97	183.975.574	72,98	27,02	441.040.803	81,38	18,62	401.072.229	-3,65	3,65	118,00
UU.PP. ANDALUCÍA	80,78	19,22	734.160.190	75,10	24,90	1.709.951.762	78,67	21,33	1.630.532.890	-2,11	2,11	122,09
UU.PP. ESPAÑA	76,77	23,23	4.425.114.513	75,49	24,51	9.496.382.192	83,85	16,15	8.356.009.342	7,08	-7,08	88,83
UU.PP. ANDALUCÍA / UU.PP. ESPAÑA	17,46	13,73	16,59	17,91	18,29	18,00	18,31	25,76	19,51	0,85	12,03	2,92

Fuente: *La Universidad Española en cifras*. CRUE. Elaboración propia.

CUADRO: 15. Evolución de las magnitudes universitarias básicas del Sistema Universitario Público de Andalucía. Cursos académicos 1.986/1.987 a 2.014/2.015

Magnitudes Universitarias. Universidades Públicas de Andalucía.	Curso Académico (n/n+1) Año (n)				Tasa de Variación (%) / Diferencias			
	1.986 / 1.987	1.998 / 1.999	2.008 / 2.009	2.014 / 2.015	1.998 / 1.986	2.008 / 1.998	2.014 / 2.008	2.014 / 1.986
Oferta de EE.UU. De ciclo/grado: Número de títulos	112	368	450	467	228,57	22,28	3,78	316,96
Matrícula de EE.UU. De ciclo/grado: Número total de alumnos	115.164	254.457	215.087	216.165	120,95	-15,47	0,50	87,70
Demanda Académica Media de EE.UU. De ciclo/grado: Número de alumnos	1.028	691	467	463	-32,78	-30,82	-3,14	-54,96
Matrícula de EE.UU. De ciclo/grado: Número de alumnos nuevo ingreso	30.085	50.217	45.164	47.325	66,92	-10,06	4,78	57,30
Graduación de EE.UU. De ciclo/grado: Número de alumnos egresados	(.)	36.404	30.474	36.896	(.)	-16,29	21,07	(.)
Tasa Bruta de Eficiencia Académica. (Egresados/Nuevo Ingreso)	(.)	72,49	67,47	77,96	(.)	-5,02	10,49	(.)
Becarios de EE.UU. De ciclo/grado: Coeficiente Bruto de Aceptación	(.)	21,89	22,70	31,41	(.)	0,81	8,71	(.)
Oferta de EE.UU. De máster oficial : Número de títulos	-	-	250	499	-	-	99,60	-
Matrícula de EE.UU. De máster oficial: Número total de alumnos	-	-	6.372	16.408	-	-	157,50	-
Demanda Académica Media de EE.UU. De máster oficial: Número de alumnos	-	-	25	33	-	-	32,00	-
Personal Docente e Investigador (PDI): Número PDI (ETC)	5.280	11.516	14.940	14.596	118,11	29,73	-2,30	176,44
PDI. Mujer (%) sobre total PDI.	(.)	31,39	34,58	37,45	(.)	3,15	2,87	(.)
PDI. Doctor (%) sobre total PDI.	(.)	57,27	68,67	76,59	(.)	11,40	7,92	(.)
PDI. Catedrático Universidad (%) sobre total PDI.	(.)	8,45	8,78	12,05	(.)	0,33	3,27	(.)
PDI. Catedrático Universidad. Mujer (%) sobre total PDI. Catedrático Universidad	(.)	10,23	12,55	20,10	(.)	2,32	7,55	(.)

CUADRO: 15. Evolución de las magnitudes universitarias básicas del Sistema Universitario Público de Andalucía. Cursos académicos 1.986/1.987 a 2.014/2.015

Magnitudes Universitarias. Universidades Públicas de Andalucía.	Curso Académico (n/n+1) Año (n)				Tasa de Variación (%) / Diferencias			
	1.986 / 1.987	1.998 / 1.999	2.008 / 2.009	2.014 / 2.015	1.998 / 1.986	2.008 / 1.998	2.014 / 2.008	2.014 / 1.986
Personal de Administración y Servicios (PAS). Número de PAS.	3.248	6.729	8.989	9.099	107,17	33,58	1,22	180,14
PAS. Mujer (%) sobre total PAS.	(.)	52,79	55,10	55,48	(.)	2,31	0,38	(.)
PAS. Gestión (%) sobre total PAS.	(.)	13,37	18,61	22,54	(.)	5,24	3,93	(.)
PAS. De Gestión. Mujer (%) sobre total PAS de Gestión	(.)	46,93	47,28	48,90	(.)	0,35	1,62	(.)
Ingresos de Operaciones no Financieras. (En euros corrientes)	134.815.405	738.830.280	1.877.049.035	1.609.960.046	448,03	154,05	-14,23	1.094,19
Financiación Pública de la Junta de Andalucía. (En euros corrientes)	119.547.318	483.426.848	1.382.850.488	1.181.399.699	304,38	186,05	-14,57	888,60
Financiación Pública de la Junta de Andalucía (%) sobre total operaciones no financieras	88,67	65,43	73,67	73,38	-23,24	9,24	-0,29	-15,29
Ingresos de Operaciones no Financieras (%) sobre PIB pm. de Andalucía	0,458	0,969	1,199	1,157	111,57	23,73	-3,50	152,62
Financiación Pública Junta de Andalucía (%) sobre PIB pm. de Andalucía	0,406	0,634	0,883	0,849	56,16	39,27	-3,85	109,11
Gastos de Operaciones no Financieras. (En euros corrientes)	132.510.608	734.160.188	1.709.951.762	1.630.532.890	454,04	132,91	-4,64	1.130,49
Gastos corrientes. (En euros corrientes)	131.121.290	593.032.960	1.284.132.482	1.282.769.330	352,28	116,54	-0,11	878,39
Gastos de Operaciones no Financieras (%) sobre PIB pm. de Andalucía	0,450	0,960	1,091	1,172	113,33	13,64	7,42	160,44
Indicadores de Actividad								
Número alumnos Grado+Máster+Doctorado/PDI(ETC)	21,81	23,00	15,59	16,86	5,45	-32,21	8,15	-22,70
Número alumnos Grado+Máster+Doctorado/PAS.	35,45	39,37	25,91	27,04	11,06	-34,19	4,36	-23,72

CUADRO: 15. Evolución de las magnitudes universitarias básicas del Sistema Universitario Público de Andalucía. Cursos académicos 1.986/1.987 a 2.014/2.015

Magnitudes Universitarias. Universidades Públicas de Andalucía.	Curso Académico (n/n+1) Año (n)				Tasa de Variación (%) / Diferencias			
	1.986 / 1.987	1.998 / 1.999	2.008 / 2.009	2.014 / 2.015	1.998 / 1.986	2.008 / 1.998	2.014 / 2.008	2.014 / 1.986
Ingresos Investigación /PDI(ETC) (Euros corrientes)	(.)	3.877	15.770	11.053	(.)	306,75	-29,91	(.)
Gastos Corrientes/Alumno Grado+Máster+Doctorado (Euros corrientes)	1.138	2.239	5.513	5.213	96,75	146,22	-5,44	358,08
Esfuerzo Público/Alumno Grado+Máster+Doctorado (Euros corrientes)	1.038	1.900	6.244	5.080	83,04	228,63	-18,64	389,40

Fuente: Ministerio de Educación. Junta de Andalucía. CRUE. Elaboración propia.

CUADRO: 16. Universidades Públicas de Andalucía. Dimensión institucional e indicadores de actividad y resultados en enseñanza e investigación del periodo 2.002/2.014

Universidades	Capacidad Instalada		Actividad Productiva 2.002/2.014				Resultados Productivos 2.002/2.014				Resultados Productivos. Año 2.014						Gastos Funcionamiento		Necesidad Financiación		Esfuerzo Público	
	Gasto Medio RR.HH. (EUROS)	I ₁	Alumnos PDI (ETC) (Número)	I ₁	Ingresos Investigación PDI (ETC) (EURO)	I ₁	Egresados PDI(ETC) (Número)	I ₁	T.B.E.A. (%)	I ₁	T.R.A.(%)	I ₁	Producción Doctores (%)	I ₁	Tasa de Sexenios(%)	I ₁	Por Alumno Media 2.014/2.002 (Euros)	I ₁	Por Alumno Media 2.014/2.002 (Euros)	I ₁	Por Alumno Media 2.014/2.002 (Euros)	I ₁
U. Almería	39.252	99,30	17,11	102,27	12.294	100,28	2,316	107,58	67,84	99,75	76,70	100,92	53,97	83,67	60,77	88,00	4.584	100,17	3.752	99,28	4.658	99,64
U. Cádiz	37.741	95,48	14,37	85,89	9.540	77,81	1,897	88,12	60,78	89,37	77,44	101,89	52,25	81,00	67,07	97,13	4.812	105,16	4.084	108,07	5.060	108,23
U. Córdoba	41.274	104,42	15,07	90,08	14.253	116,25	2,110	98,03	79,06	116,24	78,48	103,26	91,31	141,56	89,08	129,00	5.488	119,93	4.659	123,28	5.442	116,41
U. Granada	41.966	106,17	17,47	104,40	12.996	106,00	2,252	104,60	71,15	104,62	77,34	101,76	75,83	117,56	66,58	96,42	4.525	98,88	3.781	100,05	4.542	97,15
U. Huelva	35.836	90,66	15,83	94,61	8.117	66,21	2,422	112,51	79,62	117,07	73,83	97,14	51,98	80,59	41,39	59,94	4.470	97,68	3.724	98,54	4.764	101,90
U. Jaén	38.959	98,56	17,29	103,37	7.888	64,34	2,514	116,79	67,33	99,01	77,53	102,01	47,84	74,17	70,26	101,75	4.177	91,28	3.398	89,92	4.570	97,75
U. Málaga	38.904	98,42	18,90	112,95	13.009	106,11	2,161	100,37	57,72	84,87	74,76	98,36	49,72	77,08	50,24	72,76	4.355	95,17	3.552	93,99	4.686	100,23
U. Pablo Olavide	33.409	84,52	15,46	92,40	10.017	81,71	1,570	72,93	53,35	78,44	82,04	107,94	52,54	81,46	64,20	92,98	4.343	94,91	3.565	94,34	4.586	98,10
U. Sevilla	39.682	100,39	16,54	98,86	13.854	113,00	2,100	97,53	72,02	105,90	73,10	96,18	67,40	104,50	72,28	104,68	4.584	100,17	3.718	98,38	4.485	95,94
UU.PP. ANDALUCÍA	39.528	100,00	16,73	100,00	12.260	100,00	2,153	100,00	68,01	100,00	76,00	100,00	64,50	100,00	69,05	100,00	4.576	100,00	3.779	100,00	4.675	100,00
UU.PP ESPAÑA	39.083	-	14,77	-	13.928	-	2,004	-	73,14	-	78,35	-	76,18	-	64,93	-	5.207	-	4.208	-	4.802	-
UU.PP. ANDALUCÍA/U. PP. ESPAÑA	101,14	-	113,27	-	88,02	-	107,43	-	92,98	-	97,00	-	84,67	-	106,34	-	87,88	-	89,80	-	97,35	-
Brecha Institucional	21,65	-	27,06	-	51,91	-	28,67	-	32,20	-	11,76	-	67,39	-	69,06	-	28,65	-	33,36	-	20,47	-

Fuente: *La Universidad Española en cifras*. CRUE. Elaboración propia.

Gráfico 1.- Universidades Públicas de Andalucía. Enseñanzas Universitarias de Grado. Demanda Académica Media de la matrícula de nuevo ingreso en centros propios por rama de enseñanza y por universidades. Curso académico 2014/2015.

Brecha por ramas de enseñanza: 61 Alumnos	Número de Alumnos
Humanidades	72
Sociales	127
C. Experimentales	69
C. Salud	130
Ingeniería	86
Total EE.UU. Andalucía	101
Total EE.UU. España	91

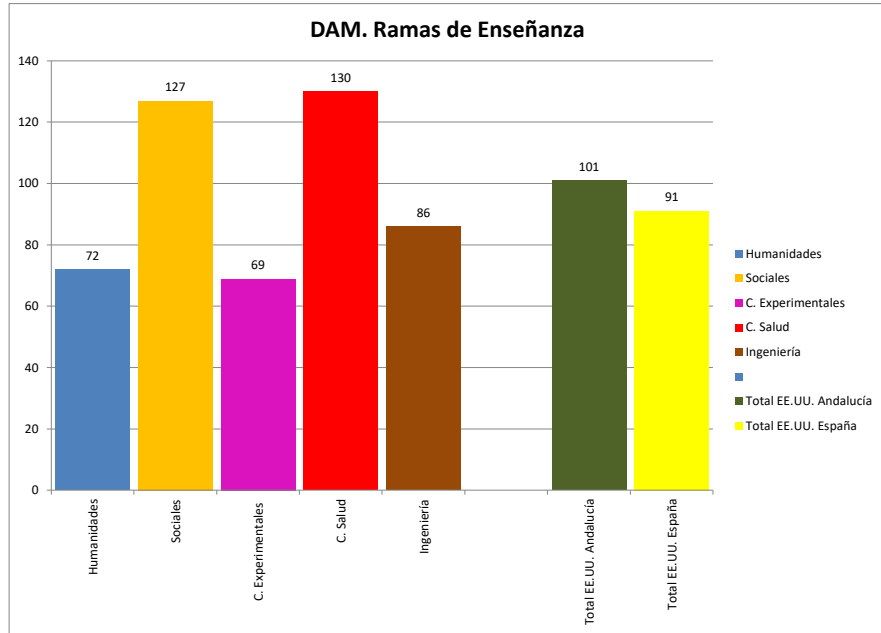

Brecha institucional: 51 Alumnos	Número de Alumnos
UAL	90
UCA	73
UCO	109
UGR	121
UHM	76
UJA	87
UMA	124
UPO	80
USE	111

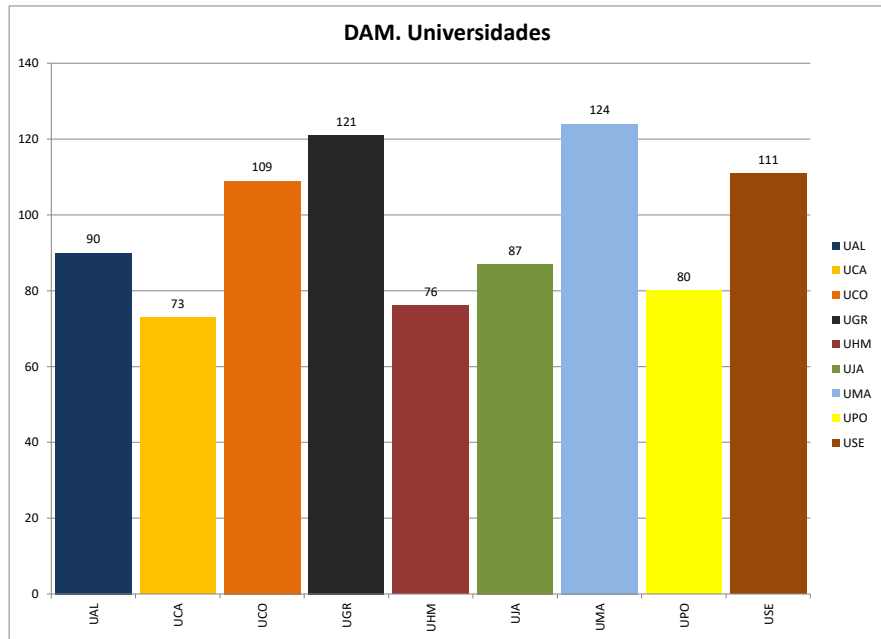

Fuente: La Universidad Española en Cifras. CRUE. Elaboración propia.

Gráfico 2.- Universidades Públicas de Andalucía. Enseñanzas Universitarias de Máster. Demanda Académica Media del total de la matrícula en centros propios por rama de enseñanza y por universidades. Curso académico 2014/2015.

Brecha por ramas de enseñanza: 28 Alumnos	Número de Alumnos
Humanidades	30
Sociales	46
C. Experimentales	18
C. Salud	33
Ingeniería	23
Total EE.UU. Andalucía	33
Total EE.UU. España	30

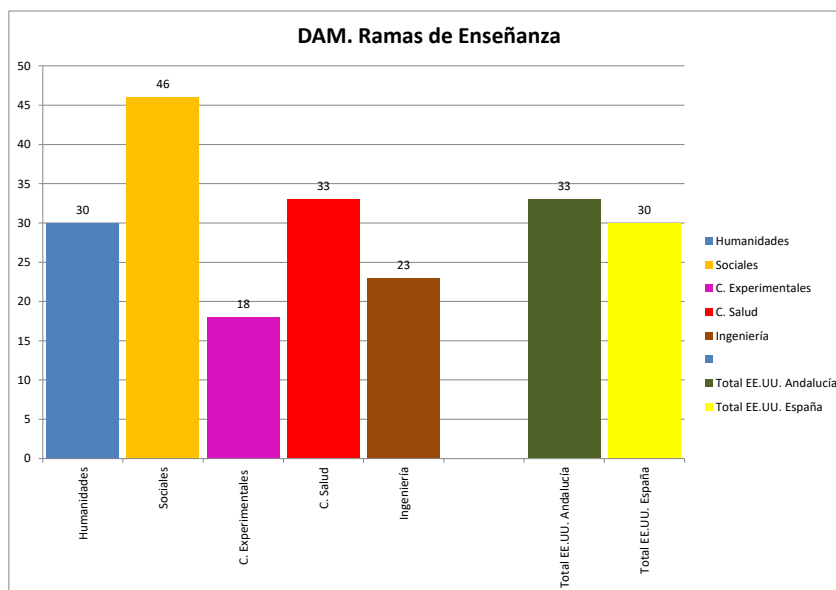

Brecha institucional: 20 Alumnos	Número de Alumnos
UAL	30
UCA	23
UCO	31
UGR	35
UHM	24
UJA	26
UMA	33
UPO	28
USE	43

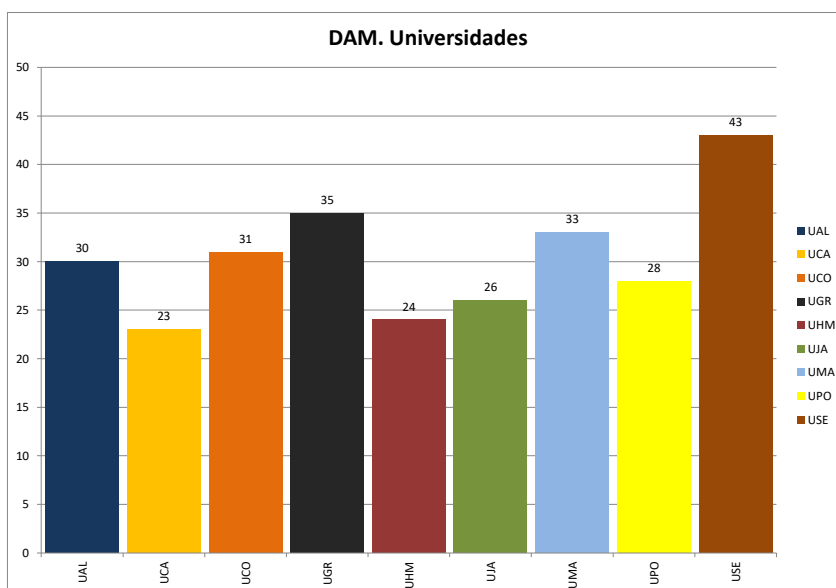

Fuente: La Universidad Española en Cifras. CRUE. Elaboración propia.

Gráfico 3.- Universidades Públicas de Andalucía. PDI, Doctor, sobre total PDI. Año 2014. Gasto medio de los recursos humanos 2002/2014. (En euros).

PDI. Doctor	%
UAL	83,78
UCA	66,01
UCO	76,20
UGR	86,38
UHM	69,33
UJA	82,26
UMA	77,26
UPO	67,09
USE	73,22
AND	76,59
ESP	70,75

Brecha Institucional: 20,37 puntos

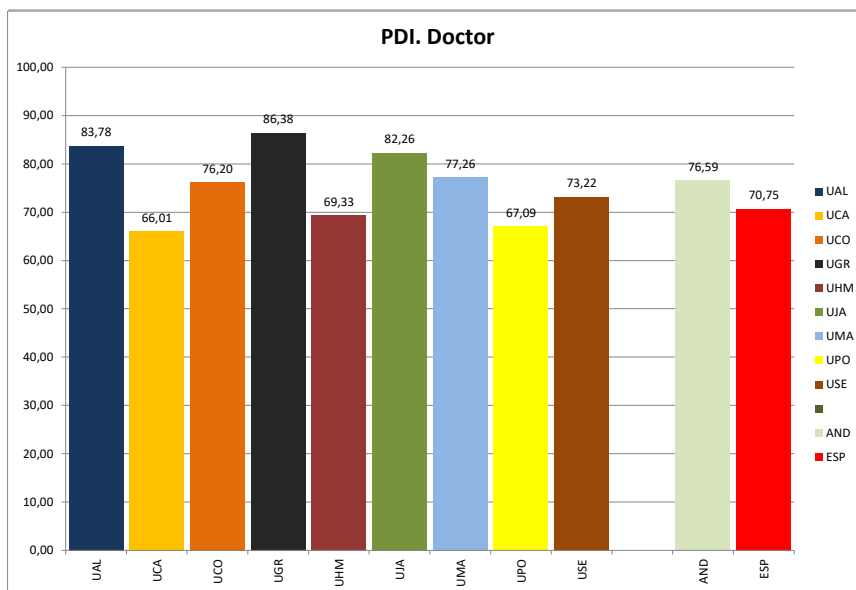

Gasto Medio RR.HH. (Euros)	Euros
UAL	39.252
UCA	37.741
UCO	41.274
UGR	41.966
UHM	35.836
UJA	38.959
UMA	38.904
UPO	33.409
USE	39.682
AND	39.528
ESP	39.083

Brecha Institucional: 8.557 €/persona

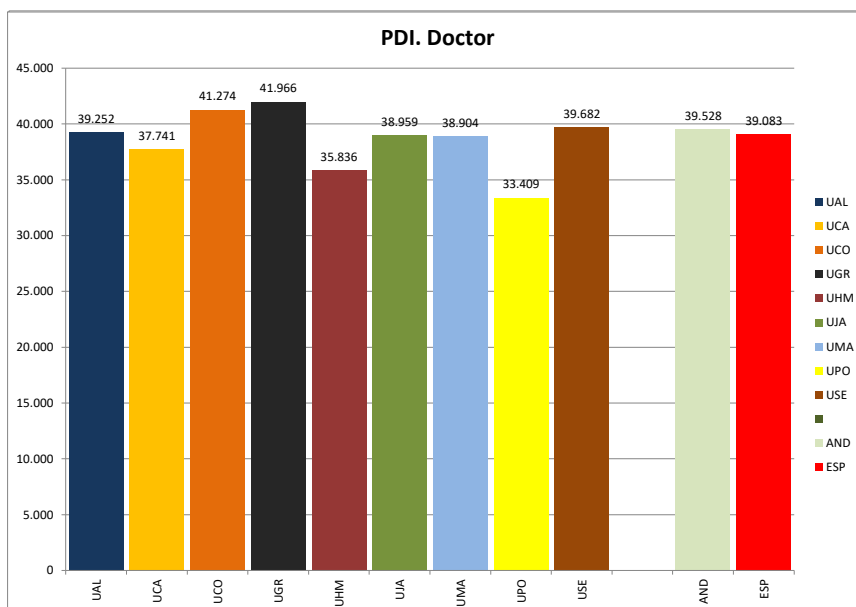

Fuente: La Universidad Española en Cifras. CRUE. Elaboración propia.

Gráfico 4.- Universidades Públicas de Andalucía. Indicadores de actividad docente e investigadora valores medios de los años 2002 a 2014.

Alumnos / PDI (ETC)	Número
UAL	17,11
UCA	14,37
UCO	15,07
UGR	17,47
UHM	15,83
UJA	17,29
UMA	18,90
UPO	15,46
USE	16,54
AND	16,73
ESP	14,77

Brecha Institucional: 4,53 alumnos/PDI

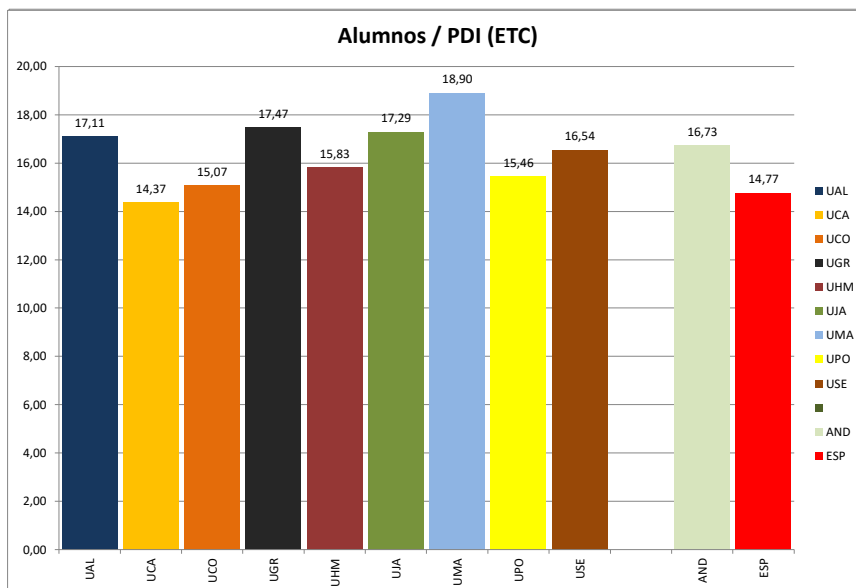

Ingresos Investigación / PDI (ETC)	Euros
UAL	12.294
UCA	9.540
UCO	14.253
UGR	12.996
UHM	8.117
UJA	7.888
UMA	13.009
UPO	9.240
USE	13.854
AND	12.260
ESP	13.928

Brecha Institucional: 6.365 €/PDI

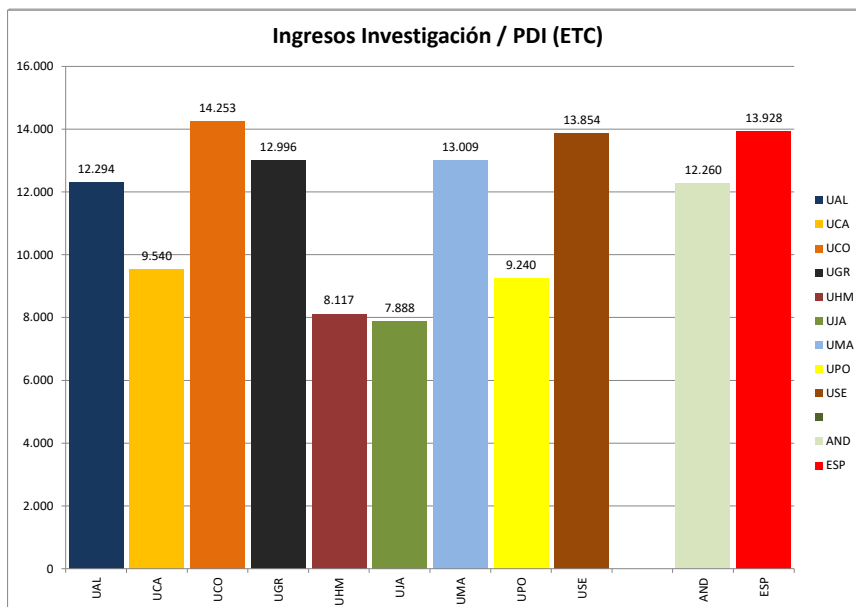

Fuente: La Universidad Española en Cifras. CRUE. Elaboración propia.

Gráfico 5.- Universidades Públicas de Andalucía. Indicadores de resultados de docencia e investigación. Valores medios de los años 2002 a 2014.

Tasa Bruta de Eficiencia Académica	(%)
UAL	67,84
UCA	60,78
UCO	79,06
UGR	71,15
UHM	79,62
UJA	67,33
UMA	57,72
UPO	53,35
USE	72,02
AND	68,01
ESP	73,14

Brecha Institucional: 18,84 puntos

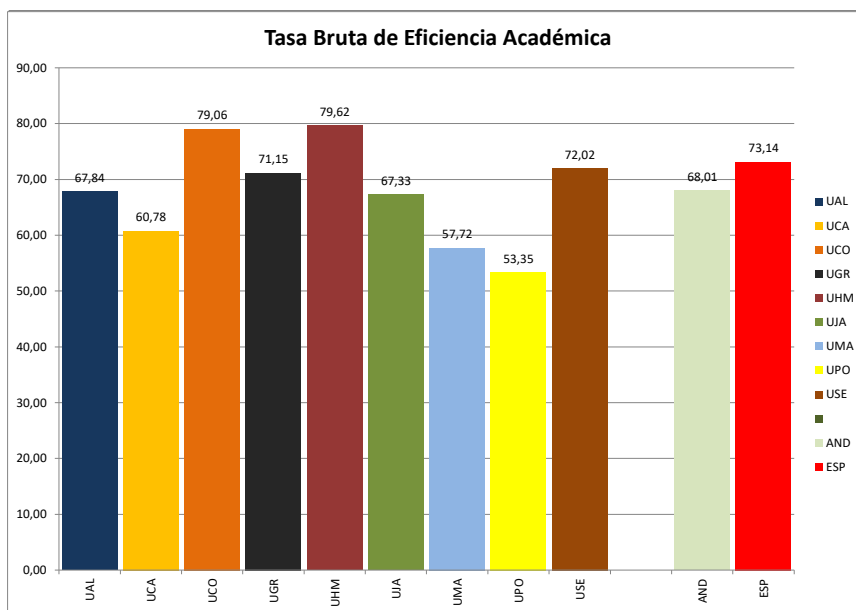

Tasa de Sexenios de Investigación	(%)
UAL	60,77
UCA	67,07
UCO	89,08
UGR	66,58
UHM	41,39
UJA	70,26
UMA	50,24
UPO	64,20
USE	72,28
AND	69,05
ESP	64,93

Brecha Institucional: 47,69 puntos

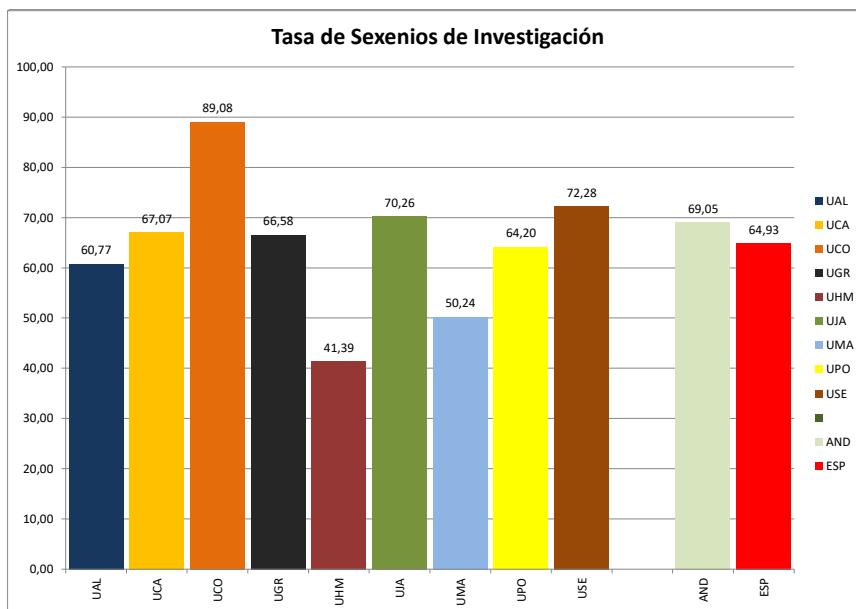

Fuente: La Universidad Española en Cifras. CRUE. Elaboración propia.

Gráfico 6.- Universidades Públicas de Andalucía. Indicadores de gastos de funcionamiento y esfuerzo público por alumno. Valores medios. 2002/2014. (En Euros).

Gastos de Funcionamiento / Alumno	Euros
UAL	4.584
UCA	4.812
UCO	5.488
UGR	4.525
UHM	4.470
UJA	4.127
UMA	4.355
UPO	4.343
USE	4.584
AND	4.576
ESP	5.207

Brecha Institucional: 1.311 €/Alumnos

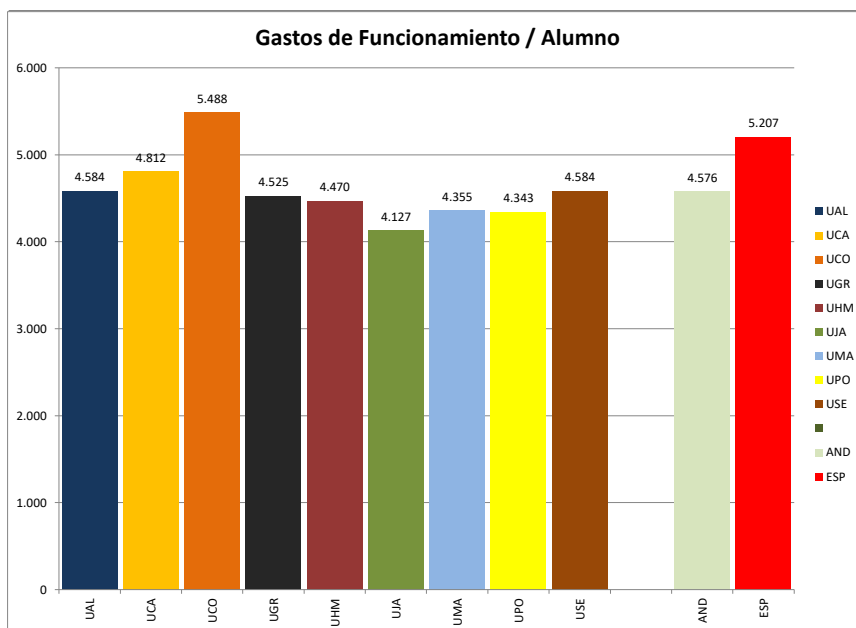

Esfuerzo Público / Alumno	Euros
UAL	4.658
UCA	5.060
UCO	5.442
UGR	4.542
UHM	4.764
UJA	4.570
UMA	4.686
UPO	4.586
USE	4.485
AND	4.675
ESP	4.802

Brecha Institucional: 900 €/Alumno

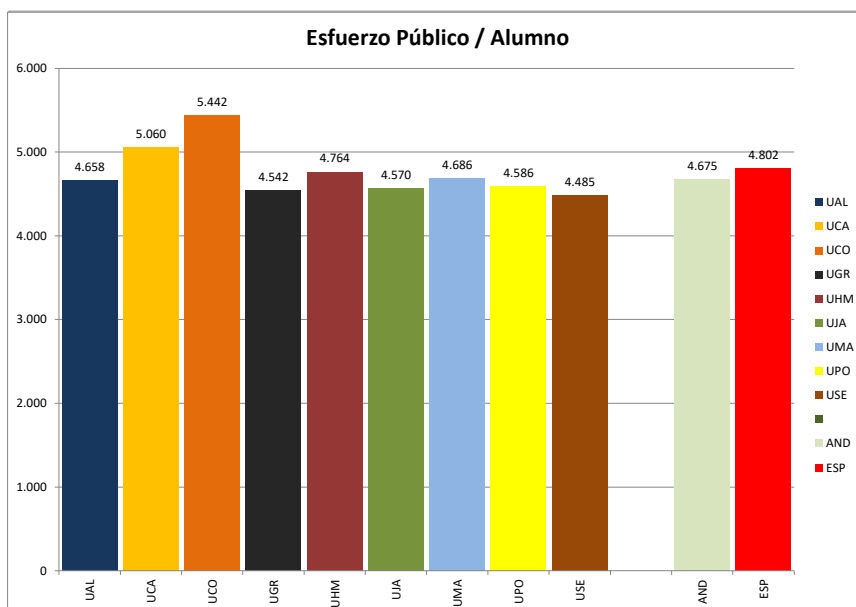

Fuente: La Universidad Española en Cifras. CRUE. Elaboración propia.